



Prossimità e organizzazione delle cure: la medicina generale di domani tra demografia e cronicità

Il MMG e la tecnologia nello studio:
sviluppo necessario o spesa insostenibile?

Massimo MAGI

**76° CONGRESSO
NAZIONALE**

7-12 ottobre 2019
Tanka Village - Villasimius (CA)

FIMMG®
Federazione Italiana Medici di Famiglia

MAIS®
SOCIETÀ SCIENTIFICA DEI MEDICI



I cambiamenti della domanda di salute e di benessere sociale connessi alle mutate condizioni della popolazione attuale e futura (anziani, disabili, immigrazione, ecc..) mettono in rilievo il **crescente divario** tra costi dei sistemi di protezione sociale e risorse (scarse) disponibili.



SINERGIA delle RISORSE DISPONIBILI



- **Negoziazione** (ACN – AIR)
- **Interventi del Legislatore** per una Defiscalizzazione/Decontribuzione (su personale – tecnologia - investimento in innovazione – investimenti in quota capitale con eventuale quota di co-finanziamento)
- **Bilateralismo**
- **Fondi**
-



- Il sistema della bilateralità rappresenta un'esperienza diffusa nelle relazioni sindacali del nostro Paese, alla luce anche dei numerosi e diversificati compiti riconosciuti ad essa dal quadro normativo a sostegno di **forme di protezione sociale del lavoro** (in materia, tra l'altro, di ammortizzatori sociali, di previdenza complementare, di assistenza sanitaria integrativa), in un contesto di perdurante crisi economica e produttiva [1].



D. Lgs 276/2003

Articolo 2, comma 1, lettera h)

Organismi costituiti a iniziativa di una o più associazioni dei datori e dei prestatori di lavoro comparativamente più rappresentative, destinati a divenire le sedi privilegiate per la regolazione del mercato del lavoro, attraverso:

- la promozione di una occupazione regolare e di qualità;
- l'intermediazione nell'incontro tra domanda e offerta di lavoro;
- la programmazione di attività formative e la determinazione di modalità di attuazione della formazione professionale in azienda;
- la promozione di buone pratiche contro la discriminazione e per la inclusione dei soggetti più svantaggiati;
- la gestione mutualistica di fondi per la formazione e l'integrazione del reddito;
- la certificazione dei contratti di lavoro e di regolarità o congruità contributiva;
- lo sviluppo di azioni inerenti la salute e la sicurezza sul lavoro;
- ogni altra attività o funzione assegnata loro



- Formazione
- Protezione sociale del lavoro – politiche attive
- Assistenza Sanitaria Integrativa (Welfare Aziendale)



- *“organismi costituiti a iniziativa di una o più associazioni dei datori e dei prestatori di lavoro comparativamente più rappresentative, quali sedi privilegiate per la **regolazione del mercato del lavoro** attraverso: la promozione di una occupazione regolare e di qualità; l’intermediazione nell’incontro tra domanda e offerta di lavoro; la programmazione di attività formative e la determinazione di modalità di attuazione della formazione professionale in azienda; la promozione di buone pratiche contro la discriminazione e per la inclusione dei soggetti più svantaggiati; la gestione mutualistica di fondi per la formazione e l’integrazione del reddito; la certificazione dei contratti di lavoro e di regolarità o congruità contributiva; lo sviluppo di azioni inerenti la salute e la sicurezza sul lavoro; ogni altra attività o funzione assegnata loro dalla legge o dai contratti collettivi di riferimento”.*

(“legge Biagi” - legge n.30/2003 e relative norme di attuazione)

Ruolo & Funzioni

- **deriva istituzional-corporativa** e di snaturamento delle tradizionali funzioni di rappresentanza sindacale
- bilateralità **“la nuova frontiera”** dell’azione sindacale sul piano dei servizi e dello sviluppo delle con le imprese, di particolare efficacia in un mercato del lavoro frantumato e flessibile
- un ulteriore terreno di impegno sindacale a fianco dell’azione negoziale nell’individuare **RISORSE – OPPORTUNITA’ - FACILITAZIONI di sviluppo**



Area degli Studi dei Medici di Medicina Generale



- 12.000 i Collaboratori di Studio nei circa 50.000 studi medici italiani
- 3 milioni di euro l'investimento in tecnologia e ICT della Medicina Generale Italiana
- Incremento medio pari a circa il 25% nel periodo 2018-2019 (distribuzione: 18% min. – 35% max)
- Sud e Isole in **controtendenza positiva** rispetto all'investimento complessivo (+ 35%)

(Fonte: Indagine Centro Studi Nazionale FIMMG - l'innovazione digitale in Medicina Generale – GIUGNO 2019)



L'innovazione Digitale in Medicina Generale

Indagine condotta dal Centro Studi FIMMG,
nell'ambito dell'Osservatorio Innovazione
Digitale in Sanità del Politecnico di Milano,

Gli strumenti utilizzati per interagire con i pazienti

1 - Quali dei seguenti servizi/strumenti utilizzati nello svolgimento della professione per interagire con i tuoi pazienti?

Valori %

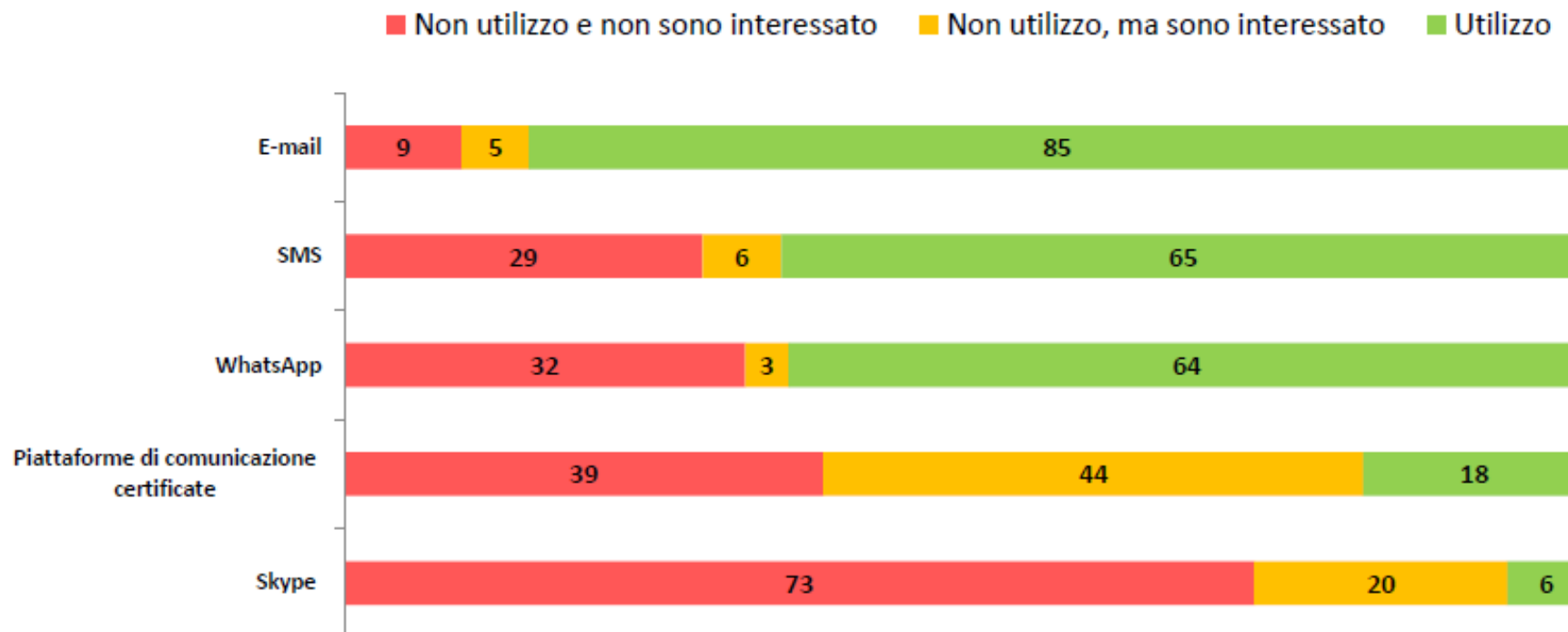

Attività diagnostiche di primo livello

4- Di quali attività diagnostiche di primo livello, dotate del supporto di telerifertazione, ritieni utile disporre per la tua attività di studio?

Valori %

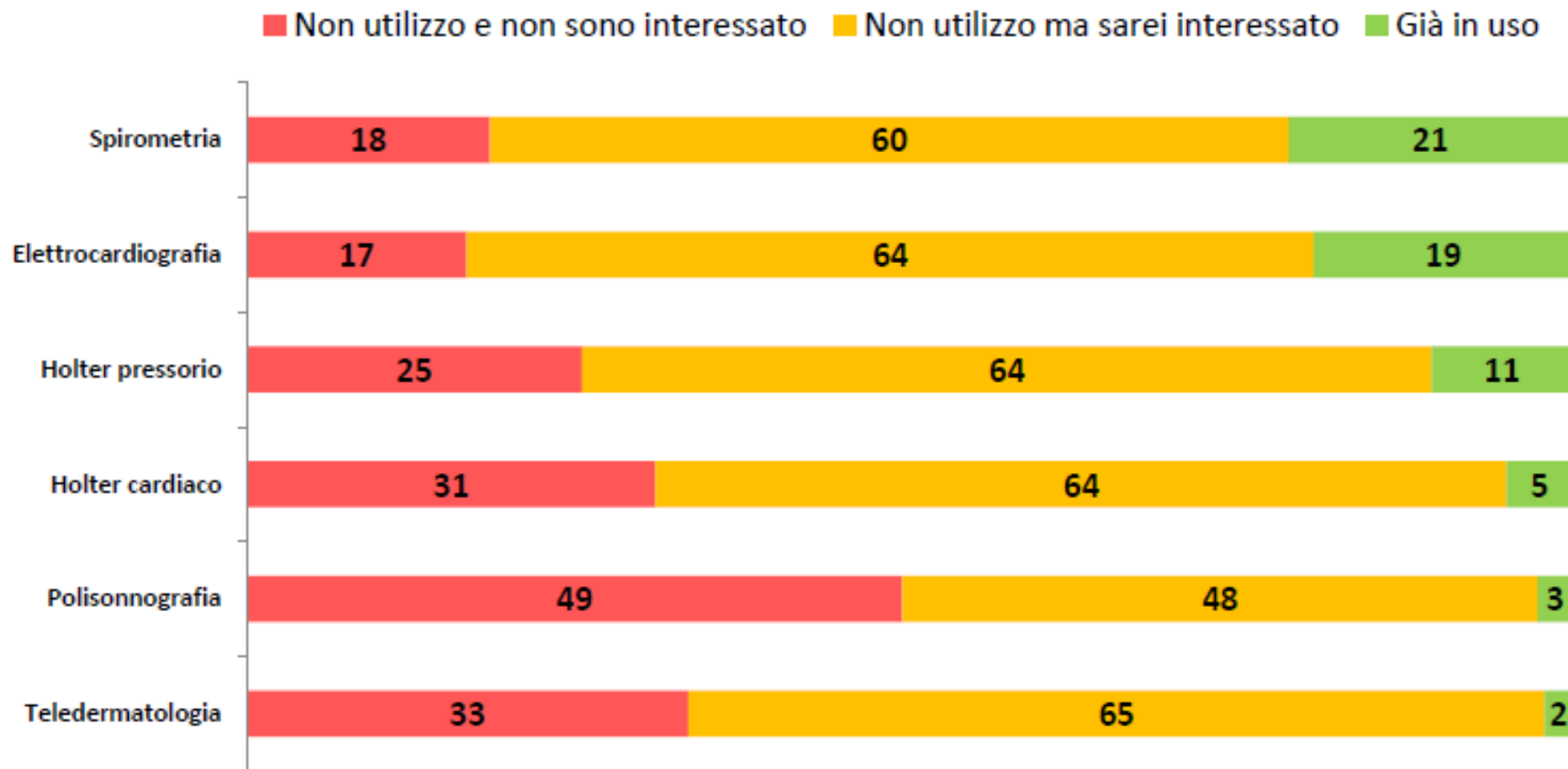



- STRUMENTI DIGITALI (APP e Tecnologia)
- FASCICOLO SANITARIO ELETTRONICO
- INTELLIGENZA ARTIFICIALE
- BLOCKCHAIN
 - Per garantire la proprietà intellettuale dei tanti dati che il MMG ogni giorno produce (prescrizioni, PAI, Documenti di valutazione stato di salute, certificazioni, ecc.)





Tecnologia di primo livello

- esami diagnostici che si possono eseguire nello studio del medico di medicina generale (in office) anche con l'ausilio di **personale appositamente formato**, in grado di monitorare alcuni indici per eseguire una prima valutazione di gravità (stadiazione) delle principali condizioni di patologia
 - Basso Costo
 - Semplicità di esecuzione
 - Rapidità di esecuzione
 - Ripetibilità
 - Interpretazione non complessa

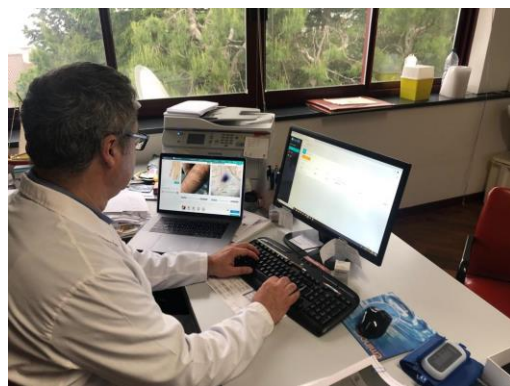

Doctor Office





UNITA' PROFESSIONALE TERRITORIALE

(UNITA' PROFESSIONALE COLLABORATIVA –
micro-TEAM)

- MMG
- Assistente di Studio Medico
- INFERMIERE di FAMIGLIA
- ASSISTENTE SOCIALE
- FISIOTERAPISTA
- MMG in Formazione

- FARMACISTA
- SPECIALISTI

- STUDIO MEDICO 3.0
- APP – Doctor Office

SMART WORKING professionale

Come costruirlo insieme?





la Medicina Generale in movimento

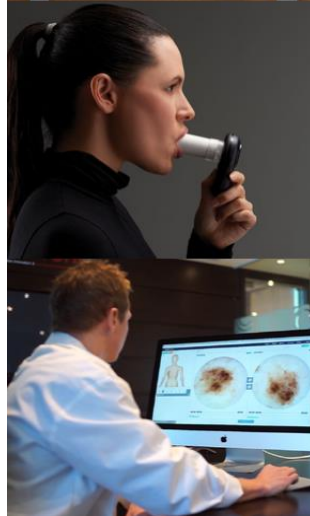

PROMOZIONE SM3.0

Speciale
76° Congresso
FIMMG*

* sm3puntozero.com

 **adessobasta**
www.fimmg.org





76° CONGRESSO
NAZIONALE





76° CONGRESSO
NAZIONALE





- 12.000 i Collaboratori di Studio nei circa 50.000 studi medici italiani
- 3 milioni di euro l'investimento in tecnologia e ICT della Medicina Generale Italiana
- Incremento medio pari a circa il 25% nel periodo 2018-2019 (distribuzione: 18% min. – 35% max)
- Sud e Isole in **controtendenza positiva** rispetto all'investimento complessivo (+ 35%)

(Fonte: Indagine Centro Studi Nazionale FIMMG - l'innovazione digitale in Medicina Generale – GIUGNO 2019)

La spesa annuale prevista per servizi ICT

Proiezione dati all'Universo MMG (n=47.000)

2019

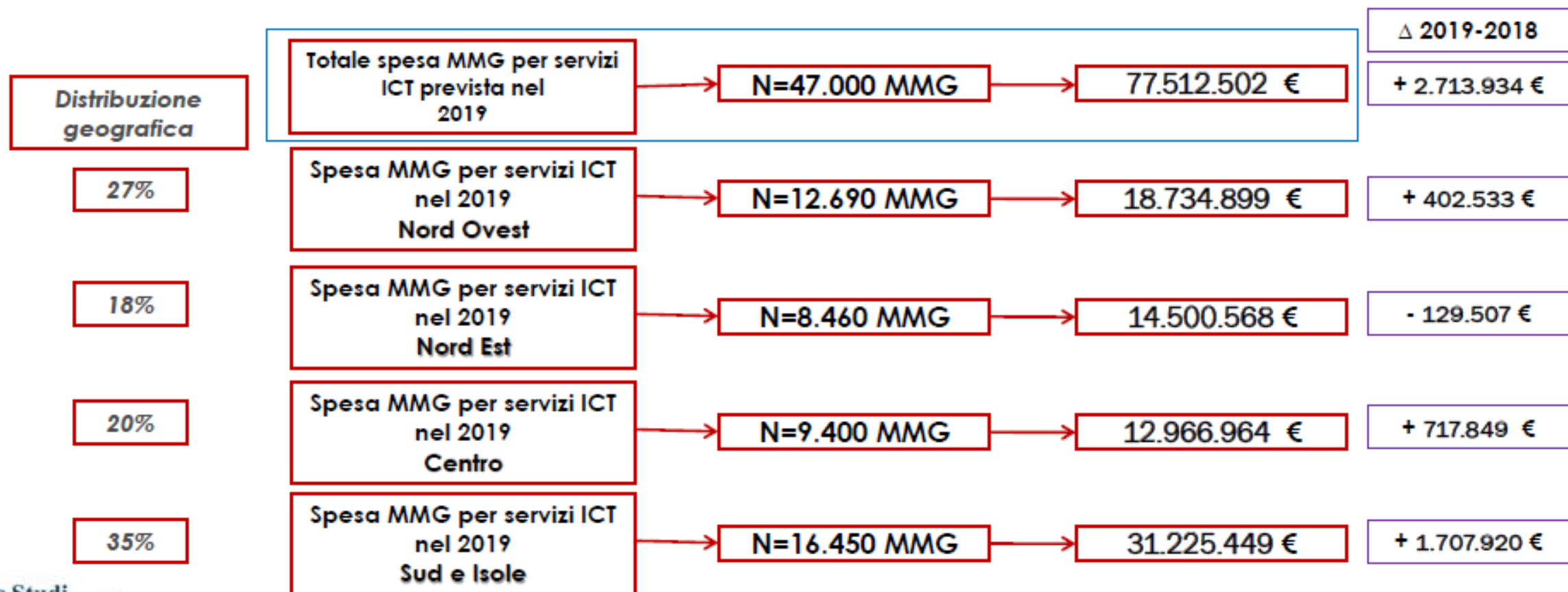

Strumenti Normativi e di facilitazione

• INVESTIMENTI

- Strumenti e meccanismi di **decontribuzione** e di **defiscalizzazione** mirata all'iniziativa professionale diretta di un MMG che investe sulla professione e sulla qualificazione della proposta assistenziale per i propri pazienti, assumendo personale e investendo in tecnologia (**Legge Finanziaria**) che definisca il principio che **il setting tipico della MG e' contenuto e definito negli accordi (ACN - AIR).**

• ACN

- Definizione delle 4 priorità con il testo recentemente firmato (gestione cronicità, piano vaccinale, liste di attesa e codici PS, appropriatezza) indicano la individuazione di alcuni strumenti: **RE-INGEGNERIZZAZIONE ALLEGATO «D»** – lettere B e C (nomenclatore prestazioni e prestazioni eseguibili nell'ambito di accordi regionali e aziendali) e degli articoli ad esso collegato (artt. 25 – 14)

• AIR

- Meccanismi per la individuazione di percorsi di assistenza aggiuntiva (*es. Ambulatori Avanzati*) con pagamento a quota capitaria in una ottica di medicina pro-attiva. **REMUNERAZIONI sui PERCORSI DI CURA A QUOTA CAPITARIA. (Lombardia e Marche)**



Super ammortamento agevolazione per gli investimenti in beni strumentali nuovi

Art. 1 del Decreto Legge 30/4/19, n. 34 (G.U. n. 100 del 30/4/19)

Per i professionisti che effettuano investimenti in beni materiali strumentali nuovi **dall'1/4/19 al 31/12/19** - ovvero **entro il 30/6/20**, a condizione che entro il 31/12/19 l'ordine sia accettato dal venditore e sia avvenuto il pagamento di acconti in misura almeno pari al 20% del costo di acquisizione - ai fini della determinazione delle quote di ammortamento e dei canoni di locazione finanziaria, il costo di acquisizione è maggiorato del 30%.

- Bilateralismo
- Fondi Europei (Horizon 2020 – POR – Fondi Strutturali)



Chiediamo alla politica un maggior coraggio e visione prospettica per investire sulla capacità della Medicina Generale di essere **fattore di sviluppo:**

- **economico e produttivo**
- **mercato dei nuovi lavori**
- **sociale e comunitario**



Lo sviluppo della *Medicina Generale* e delle *Cure Primarie* dipende dalle *Scelte della Politica*

(G. Maciocco 2018)



www.nusaservizi.eu
www.SM3puntozero.com
#SM3puntozero

Grazie per l'attenzione